Steuerverwaltung

Thurgau

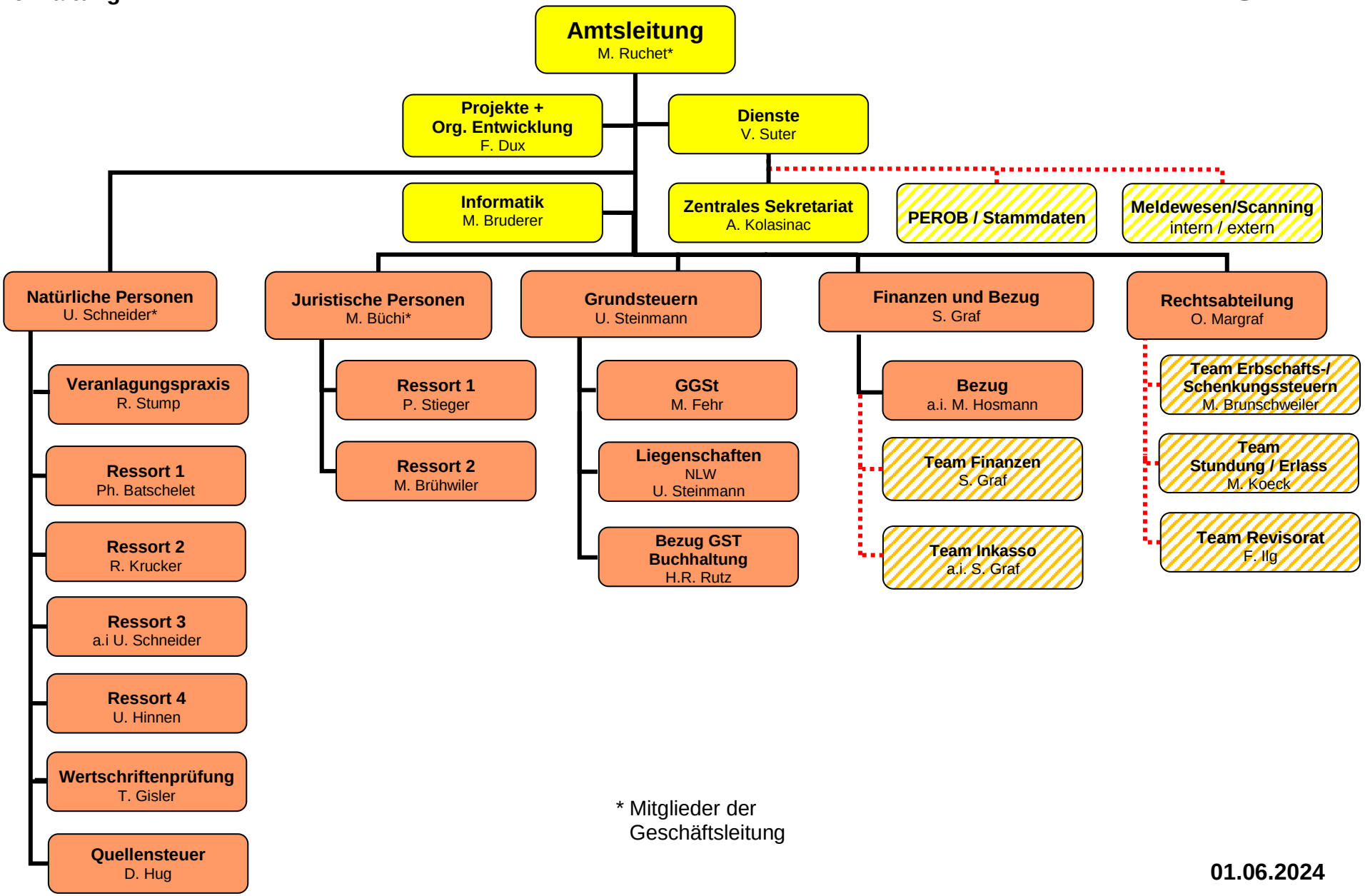

* Mitglieder der Geschäftsleitung

01.06.2024

n